



Inschrijvingen voor cursus najaar alweer geopend



Terwijl de huidige lessen deze en volgende maand afgebouwd worden, is de inschrijving voor de lessen in het najaar alweer geopend. Wees er snel bij want voor je het weet zijn de lessen alweer volgeboekt.

In onze lessen komt u te weten hoe een computer, tablet en smartphone werkt. Hoe u met toetsenbord, muis en een aanraakscherm omgaat. Wat het internet precies is en natuurlijk hoe u internet kan gebruiken. U leert met andere woorden "surfen" op de golven van het internet. De lessenreeks is bestemd voor (jong)senioren vanaf 50 jaar. Ervaring met computers en internet is niet vereist. Er zijn geen voorgeschreven lessen. Samen kijken we wat u wilt leren en daar gaat u, met een vaste begeleider, mee aan de gang. Geef U nu op voor een cursus!

Vanaf 18 september 2018 gaan we weer van start.

AANBIEDING

Bij opgave voor 31 augustus kost de strippenkaart (6 lessen) € 20,- i.p.v. € 25,-. Lijkt U dit iets? Neem dan contact met ons op of kom een keer langs in de Digikamer. Wees er snel bij want voor je het weet zijn de lessen alweer volgeboekt.

Opgeven bij voorkeur via email:

anshuiskes@wijkklikemmerhout.nl of penningmeester@wijkklikemmerhout.nl

telefonisch kan natuurlijk ook, bel dan even met

Ans: 06-34181624 of Hermien: 06-41720168

*De digikamer vindt u in het BewonersBedrijf Op eigen Houtje, Lemzijde 87/88.
Loop eens binnen op maandag of donderdagmiddag tussen 13.00 en 15.30 uur.*

Waarom staat er @ in mijn e-mailadres?

Je kunt het geloven of niet, maar er is een heel boek geschreven over de herkomst van het apenstaartje. Hans van Keken doet er in "Het apenstaartje" een boekje over open. Wat blijkt? De precieze herkomst is onbekend.

Daar schiet je dus niet veel mee op. Toch valt er meer over het teken onder de shift-2 te zeggen. De geschiedenis van het apenstaartje gaat eeuwen terug. Het bestaan ervan heeft daarom niets, maar dan ook helemaal niets van doen met computer of e-mail.

En daar begint het speculeren. Sommige deskundigen beweren dat de

@ in de vijftiende eeuw al werd gebruikt door Spaanse kooplieden om een kwart aan te duiden – arroba, in het Spaans. Vraagt een Spanjaard je e-mailadres? Gebruik arroba voor @ en hij weet wat je bedoelt.

Er zijn er ook die denken dat het teken al in de twaalfde eeuw is ontstaan in Toscane. Het zou hierbij gaan om een samensmelting van de a en de c van "al cambio", wat "tegen de wisselkoers van" betekent. Later gebruikten handelaren het symbool op facturen in de betekenis van stuksprijs, zoals je als Nederlander daarvoor à gebruikt. Toch zijn hier geen harde bewijzen voor gevonden.

In het televisieprogramma Tussen Kunst & Kitsch kwam een klok ter sprake uit 1600. De deskundigen zetten hun bril nog eens recht toen ze het apenstaartje tegenkwamen. Wat bleek? In het Latijn staat de A voor plaats of herkomst. De staart stond gelijk aan de ommuring van de stad. Op de klok stond Juan@Madrid.

Zeker is dat Amerikaanse boekhouders in de negentiende eeuw gebruikmaakten van het @-symbool voor "at the cost of". Dus: 5000 zakken suiker @ 0,50 dollar. Daarbij zijn ook de a en de c samengevloeid. De uitspraak was toen al net als nu: at – op z'n Engels uiteraard.

O ja, de vraag was hoe het apenstaartje uiteindelijk in het mailadres terecht is gekomen. Daar is een kort antwoord op mogelijk. De Amerikaanse techneut Ray Tomlinson stuurde in 1971 als eerste persoon in de wereld een e-mailbericht van de ene naar de andere computer. Hij had daar, om technische redenen, een teken voor nodig dat niet in namen voorkomt. Volstrekt willekeurig koos hij voor @. Waarom weet hij zelf ook niet. Feit is wel dat hij ervoor zorgde dat jij de @ vaak gebruikt.

Trouwens, zouden Duitsers het symbool Affenschwans noemen?

Bron: Pintuit



Ander Emmerhout's nieuws



Bezienswaardigheden in Emmerhout

De Emmerschans is een voormalig verdedigingswerk bij de stad Emmen, tegenwoordig is het een rijksmonument en, samen met het omliggende gebied, een natuurreservaat. De wijk Emmerschans heeft zijn naam ontleend aan de schans.

De Emmerschans is waarschijnlijk even voor het jaar 1800 aangelegd, want in dat jaar wordt melding gemaakt, dat de aanleg van een redoute aan de Emmerdijk voltooid zal worden. Er zijn echter ook bronnen, die beweren dat er al een voorganger van de schans is geweest, die aangelegd zou zijn rond 1594 door graaf Willem Lodewijk.



Beweging voor senioren

De buurtsportcoaches van de gemeente Emmen organiseren de komende maanden weer veel beweegactiviteiten voor senioren.

Zie voor deze en allerlei andere activiteiten in en om Emmen ook onze [site](#) of [evenementenagenda](#).

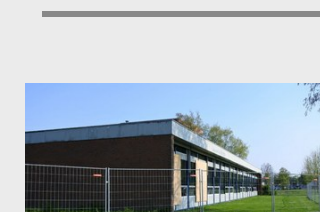

Kubus Kinholt in de hekken

Voormalige school Kubus, lokatie Kinholt, is afgezet met hekken. Binnenkort wordt waarschijnlijk begonnen met de sloop van dit niet meer in gebruik zijnde gebouw.

Oudere huurders niet in geschikte woning

De overheid stimuleert dat ouderen steeds langer thuis blijven wonen. Veel verzorgingstehuizen moesten door de bezuinigingen inkrimpen en hierdoor wordt het aanbod minder. Met als gevolg, dat het lastig is om een indicatie te verkrijgen en ouderen gedwongen worden in hun huurhuis te blijven. Maar als u niet meer kan wonen waar u woont. Wat dan? De Huurdersfederatie Zuidoost Drenthe en de SBDE organiseren gezamenlijk op woensdag 16 mei tussen 14:00 uur en 16:00 uur een bijeenkomst in de Meerstede over ouder worden en langer thuis blijven wonen. meer info, [klik hier](#)

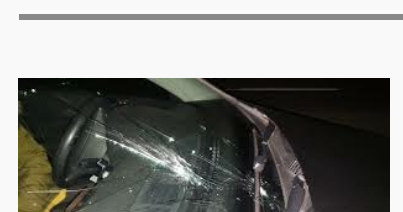

Bierflesje vanaf viaduct op auto gegooid

Het bierflesje kwam terecht op de voorruit van de auto waardoor de autoruit vernield werd. Op koningsdag omstreeks 23.00 uur reden een man en vrouw in hun zwarte Volkswagen Passat over de Rondweg in Emmen. Ze reden in de richting van de Delflanden. Op het moment dat zij onder het viaduct door reden van de Hondsrugweg met de Rondweg werd er een bierflesje vanaf het viaduct naar beneden gegooid. Het bierflesje kwam terecht op de voorruit van de auto waardoor de autoruit vernield werd.

De geschrokken bestuurster zette meteen de auto stil in de berm. De rijder zag 2 personen op het viaduct staan en probeerde nog via het talud achter deze personen aan te rennen die er vandoor gingen. Het gaat vermoedelijk om 2 personen die weg fietsten in de richting van de wijk Bargeres.

Het gooien van spullen vanaf een viaduct op rijdende auto's is levensgevaarlijk en kan ernstige gevolgen hebben. De politie verzoekt eventuele getuigen zich te melden via 0900-8844. Bron:112

STELLAFIETSENNL E-bikespecialist Stella opent op vrijdag 4 mei een nieuw E-bike Testcenter en wel aan de Houtweg in de Emmer wijk Emmerhout.

'Het winkelpand heeft een mooie centrale ligging en de omgeving leent zich perfect voor het maken van een proefrit op een e-bike, een ideale plek voor een Stella vestiging', aldus woordvoerder Johan Makaske van Stella. Bovendien staat Drenthe te boek als een echte fietsprovincie, stelt Makaske.

Officiële feestelijke opening
Het nieuwe E-bike Testcenter gaat op 4 mei open, maar het bijbehorende feestje vindt plaats op 12 mei. Bezoekers maken onder meer kans op een gratis e-bike door een coupon voor 14.00 uur op 12 mei in te leveren.

Proefritten en e-bike service
Het nieuwe E-bike Testcenter in Emmen heeft een oppervlakte van ruim 160 m2. Klanten kunnen in de omgeving de elektrische fietsen testen, maar kunnen ook terecht voor e-bike service. In het nieuwe E-bike Testcenter staan zes dagen per week e-bike specialisten klaar om klanten op weg te helpen.

Bron Emmen.Nu

Voorjaar 2018 foto ingestuurd door R.Koops van 't Jagt



Fietsroute Rondje Weerribben

Nationaal Park Weerribben-Wieden is het grootste aaneengesloten laagveenmoeras van Noord-West-Europa. Een route door dit mooie gebied met een bezoekje aan Giethoorn.

Het Nationaal Park is in 1992 ontstaan. In die periode omvatte het alleen De Weerribben, dus – niet geheel onverwacht – luidde de naam Nationaal Park De Weerribben. Sinds 2009 wordt ook De wieden deel uit van het Nationale Park, waardoor de samen gevoegde zijn tot Nationaal Park Weerribben-Wieden.

Het landschap van de twee samengevoegde parken is vooral ontstaan door rietteelt en vervening. Dit heeft gezorgd voor een grote diversiteit aan landschapsstijlen, wat dan ook weer een grote diversiteit aan diersoorten met zich meebrengt.

Giethoorn

Als je door Nationaal Park Weerribben-Wieden fietst, kan een bezoekje aan Giethoorn natuurlijk niet uitblijven. Door de vele waterwegen en bruggetjes wordt het plaatsje ook wel 'Hollands Venetië' genoemd. Het dorp heeft één doorgaande verbinding over land: een voet- en fietspad. Het meeste vervoer binnen Giethoorn vindt plaats via het water.

Startpunt: Wetering Oost 14, 8363 TJ Wetering

Lengte: 48 km



Ook onze nieuwsbrief ontvangen? Klik hier en vul in Gegevens in.

Op onze site staat een agenda met activiteiten in Emmen en omgeving; [Klik hier](#) en kijk wat er te doen is!

De volgende nieuwsbrief zal verschijnen op maandag 4 juni. Heb jij ook een bijdrage, stuur deze dan voor 28 mei naar nieuws@wijkklikemmerhout.nl

Een foto erbij is natuurlijk erg leuk. Stuur deze dan apart mee (.jpg of .png)



Twitter



Website wijkklikemmerhout



Facebook

Deze e-mail is verzonden aan [{{email}}](#). • Als u geen nieuwsbrief meer wilt ontvangen, kunt u zich [hier afmelden](#). • U kunt ook uw [gegevens inzien en wijzigen](#). • Voor een goede ontvangst voegt u nieuws@wijkklikemmerhout.nl toe aan uw adresboek.

